

Rundschreiben

Nr. 3/2026

Inhaltsverzeichnis:

- Rückblick Sammelaktion landwirtschaftl. Folien und Verpackungen
- Termine
- Maschinenstationen
- Gemeinsamer Einkauf
- MR-Info + Sonstiges
- Kleinanzeigen
- Angebote für Mitglieder

>> Rückblick Sammelaktion landwirtschaftlicher Folien und Verpackungen

Foliensammlung auf dem Birkachhof bei sommerlichen Temperaturen



Trotz sommerlicher Temperaturen konnte die diesjährige Sammlung landwirtschaftlicher Folien sowie die Annahme von Altreifen, am 27. Mai 2026 erfolgreich durchgeführt werden.

Zahlreiche landwirtschaftliche Betriebe nutzen die Gelegenheit, Silofolien, Stretchfolien und Altreifen fachgerecht zu entsorgen. Im Rahmen der PAMIRA- und VERENA-Sammlung wurden zudem Pflanzenschutzmittelbehälter und Big Bags kostenlos entgegengenommen. Zusammen kamen 13 t Folien sowie 9 t Reifen.

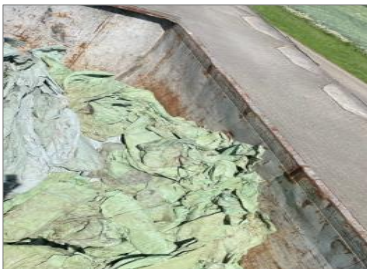

Die angelieferten Materialien wurden überwiegend sauber und sortiert bereitgestellt, wodurch ein reibungsloser Ablauf gewährleistet werden konnte.

Agrarfolien spielen in der modernen Landwirtschaft eine wichtige Rolle, verursachen nach Gebrauch jedoch erhebliche Mengen an Kunststoffabfall. Daher gewinnen Rücknahme und Recycling zunehmend an Bedeutung. Recyclingfähige PE-Folien können nach entsprechender Aufbereitung erneut genutzt werden.



Ein **besonderer Dank gilt Familie Müller** für die tatkräftige Unterstützung und Rundum-Versorgung aller Helferinnen und Helfer. Ebenso danken wir allen Helferinnen und Helfern sowie den anliefernden Betrieben für die gute Zusammenarbeit und die disziplinierte Durchführung der Sammelaktion.



Wenn Sie über unsere aktuellen Themen, Termine und Veranstaltungen zeitnah informiert werden möchten, können Sie über den QR-Code unserer WhatsApp-Gruppe beitreten.

Weiterhin bieten wir auch einen **E-Mail-Verteiler** an. Sollten Sie daran Interesse haben, melden Sie sich bitte per Mail bei Angela Illg unter a.illg@mr-remm-murr.de. Über Ihre Teilnahme würden wir uns sehr freuen.

 **Aktion verpasst? Cool bleiben.**



>> Termine

Ankündigung Maschinenvorführung

Der Maschinenring Rems-Murr-Neckar-Enz e.V. und die Witteler GmbH, organisieren gemeinsam am **19. August 2026**, eine **Steinbruchbesichtigung** bei der Firma Lukas Gläser GmbH (Kirchberg-Zwingelhausen, Großaspacher Str. 60).

Beginn ist 16:00 Uhr. Im Anschluss findet auf dem Stoppelacker gegenüber (Weiler GbR) eine **Maschinenvorführung** statt. Es ist geplant **etwas ausgefallene Technik** zu zeigen.

Für das leibliche Wohl ist gesorgt.



Des Weiteren stehen auf der Maschinenstation Petschl in Marbach eine **Kurzscheibenegge Lemken Rubin 9** mit einer AB von 3 m (17,40 €/ha), ein **Köckerling Leichtgrubber** mit 5 m AB (17,50 €/ha), ein **Horschgrubber Terrano** mit 3 m AB mit Zwischenfruchtstreuer (21,- €/ha), und für die Tiefenlockerung der **Tiefenlockerer** von der Firma **Agrisem** mit 3 m AB (17,40 €/ha).

Auf der Maschinenstation Riesch in Heimerdingen (Tel. 0173/3273991), können Sie eine **Horsch Joker Kurzscheibenegge** mit 4 m AB (17,40 €/ha) ausleihen. Der Maschinenring hat den **POM Meteor Leichtgrubber** auf der Maschinenstation Seemann (Tel. 0151/14462281), durch ein **neues Gerät ersetzt** (AB 5,00 m). Der Verrechnungssatz ist 17,50 €/ha.

>> Maschinenstationen

> FADENGERÄT für die beidseitige Unterstockbearbeitung

Auf der Maschinenstation von Markus Hofmeister in **Fellbach** (Tel. 0171/5300230), steht ein **Fadengerät der Firma Stocker** für Sie zur Verfügung. Es ist eine Verlademöglichkeit auf PKW-Anhänger vorhanden. Der Verrechnungssatz beträgt 36,80 €/Stunde.

> KÖCKERLING Ultima zur Zwischenfruchtaussaat



Auf der Maschinenstation **Bernd und Jens Häußermann**, Heidenhof 9 in Leutenbach, steht Ihnen nach wie vor die **Köckerling Ultima CS 300** mit 3 m AB zur Verfügung. Ansprechpartner ist Bernd Häußermann, Tel. 0173/7914969. Der Verrechnungssatz beträgt 29,40 €/Stunde.

> STOPPELBEARBEITUNG

Zur Stoppelbearbeitung stehen Ihnen mehrere Bodenbearbeitungsgeräte zur Verfügung.

Für die Rapsstoppelbearbeitung stehen auf der Maschinenstation Petschl in Marbach (Tel. 0160/97347412) und Nägele in Sachsenheim (Tel. 0173/7598400), jeweils eine **Kerner Xcut-Messerwalze mit 4,5 m AB** (17,40 €/ha) zur Verfügung.

> VALTRA-Schlepper



Auf der Maschinenstation Seemann in Eberdingen, steht Ihnen ab sofort ein Valtra N 175 mit 175 PS, Fronthydraulik, Frontzapfwelle und Druckluft zur Verfügung. Der Verrechnungssatz beträgt 27,- €/Std.. Bei Bedarf wenden Sie sich bitte an Swen Seemann (Tel. 0151/14462281).

> Gülle-Fässer

Der Maschinenring verkauft jeweils ein 14 und ein 15,5 cbm Zunhammer-Schleppsuhfass. Die Fässer werden ab 07.07.2026 auf Traktorpool, Technikbörse und Ebay-Kleinanzeigen veröffentlicht. Dort finden Sie auch die entsprechenden Informationen, sowie den Kaufpreis.

Zu verkaufen!

>> Gemeinsamer Einkauf

> AKTUELLES zur Bestellung von Schmierstoffen

Die massiv gestiegenen Preise für Treibstoffe, Dünger und noch vieles andere, stellen die Landwirte vor große Herausforderungen.

Auch wirkt sich die **geopolitische Lage auf die Preise der Schmierstoffe aus.** Bei den **Problemen am Schmierstoffmarkt geht es** nicht nur um die Preise, sondern **hauptsächlich um die Verfügbarkeit der Ware.** Grund ist die Zerstörung der großen Gas-to-Liquid-Raffinerie von Shell in Katar. Hier wurden die Grundstoffe für die höherwertigen synthetischen Öle produziert. Infolgedessen werden die Grundstoffe für viele Schmierstoffe

weltweit knapper. **Das wird sich weiter zuspitzen, wenn die Lagerbestände aufgebraucht sind.** Leider wird es hier keine Entspannung geben, sobald wieder Schiffe durch die Straße von Hormus kommen, sondern es müssen erst neue Gas-to-Liquid-Raffinerien gebaut werden. Das kann lange dauern. **Unser Lieferant, die Firma Schüler, hat das Lager noch einigermaßen gefüllt** und versucht laufend, weitere Ware zu bekommen – was jedoch immer schwieriger wird. Momentan sind bis auf ein Utto-Öl noch alle Produkte unserer Ausschreibung lieferbar, allerdings sind manche Produkte bereits nicht mehr in allen Gebindegrößen verfügbar.

Es ist damit zu rechnen, dass es bei weiteren Produkten zu Lieferschwierigkeiten kommen wird und auf andere Marken ausgewichen werden muss. Denn die Hersteller müssen täglich entscheiden, welche Produkte sie aus den knappen Grundstoffen herstellen.

Wenn Sie ein Produkt bestellen, das nicht in der üblichen Marke lieferbar ist, läuft es derzeit noch so, dass Firma Schüler das Ersatzprodukt mit Ihnen abstimmt.

In der jetzigen Situation empfehlen wir Ihnen: **Planen Sie längerfristig und vorausschauend**, damit Sie die gewünschte Ware tatsächlich erhalten. **In den nächsten Monaten ist damit zu rechnen, dass die Preise weiter nach oben gehen.**

Wir müssen ab sofort die **Lieferfrist von 2 Wochen auf bis zu 4 Wochen erhöhen**, da es länger dauern kann, bis die Ware verfügbar ist – auch damit die Bestellungen auf einmal angeliefert werden können und die Frachtkosten nicht ausufern.

Weitere aktuelle Informationen finden Sie auf unserer Homepage unter: [www.mr-rems-murr.de/Landwirtschaftliche Dienstleistungen/Punkt B.1](http://www.mr-rems-murr.de/Landwirtschaftliche_Dienstleistungen/Punkt_B.1)

Sobald wir Informationen zu den ständigen Preisänderungen erhalten, werden diese auf unserer Homepage aktualisiert.

➤ **SAMMELBESTELLUNG ZWISCHENFRUCHTMISCHUNGEN**



In **Zusammenarbeit mit der Firma Avagrar** bietet der Maschinenring wieder eine

Sammelbestellung für Zwischenfruchtmischungen an. Sie können auch in diesem Jahr wieder bewährte Mischungen über uns bestellen. Die **Bestellscheine** sind dem Rundschreiben beigelegt.

➤ **STOPPELKALKUNG**

Jetzt den Boden für die nächste Kultur vorbereiten!



Nach der Ernte ist der ideale Zeitpunkt für eine Stoppelkalkung. Die Flächen sind meist gut befahrbar und der Kalk lässt sich gleichmäßig ausbringen.

Eine **bedarfsgerechte Kalkung stabilisiert den pH-Wert, verbessert die Bodenstruktur und fördert die Nährstoffverfügbarkeit.** Calcium unterstützt stabile Bodenkrümel, verbessert die Wasseraufnahme und hilft so, Verschlammung sowie Erosion vorzubeugen.

Mit Schwabenkalk 85+5+6Si liefern wir eine passende Lösung für die Stoppelkalkung. Das enthaltene Silizium kann zusätzlich die Stabilität der Pflanzen fördern und sie widerstandsfähiger gegenüber Stressfaktoren machen. Die Aufwandmenge sollte sich an Bodenart, pH-Wert und aktueller Bodenuntersuchung orientieren.

Für weitere Fragen steht Ihnen Angela Illg telefonisch (07195/97140-23) oder per Mail (a.illg@mr-rems-murr.de) gern zur Verfügung

➤ **DIESEL**

Wir führen wöchentlich eine Diesel-Sammelbestellung durch. Ihre **Bestellung muss montags bis 10.00 Uhr vorliegen.**

Die Auslieferung erfolgt in der Regel noch in der gleichen Woche.

Sie können diese per Diesel-App, Fax oder Homepage (unter dem Punkt Aktuelles) übermitteln.

➤ **STROM**



Sind Sie auf der Suche nach einem neuen Stromanbieter?

Gern erstellen wir für Sie ein unverbindliches Stromangebot. Sollten Sie Interesse haben,

dann senden Sie uns einfach Ihre letzte Rechnung per Mail an h.wagner@mr-rems-murr.de oder per FAX (07195/97140-20) zu.

>> MR-Info + Sonstiges

➤ **Datenschutz und Sicherheit in unseren Whats-App-Gruppen und im E-Mail-Verteiler**

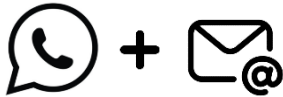

Wir möchten Sie darüber informieren, dass für eine bessere

und schnellere Kommunikation innerhalb unseres Maschinenrings, für alle Mitglieder einen E-Mail-Verteiler und eine WhatsApp-Gruppe eingerichtet wurden. Selbstverständlich werden alle persönlichen Daten, die für diese Kommunikationsart genutzt werden, vertraulich behandelt. Die WhatsApp- und E-Mail-Verteiler sind **ausschließlich für Mitglieder** zugänglich, und es wird sichergestellt, dass keine unerwünschten oder persönlichen Daten weitergegeben werden.

Um in den E-Mail-Verteiler oder die jeweiligen WhatsApp-Gruppen **aufgenommen** zu werden, melden Sie sich bitte bei Angela Illg, Tel. 07195 97140-23 oder per Mail: a.illg@mr-rems-murr.de.

Wir freuen uns darauf, die Kommunikation innerhalb unserer Gemeinschaft zu verbessern und hoffen auf rege Beteiligung!

➤ **„MeinAcker“**

„MeinAcker“ ist eine Software für die landwirtschaftliche Praxis. Entwickelt wurde sie durch die Maschinenringe Deutschland GmbH. Es ist eine **umfassende Bürosoftware mit Schlagkartei und vielem mehr**. Interessierte Mitglieder können sich unter <https://portal.maschinenring.de> registrieren. Diese Anwendung ist als App und online über das MR-Portal verfügbar. **In diesem Jahr ist die Anwendung für unsere Mitglieder unentgeltlich, ab 2027 kostet diese 150,- €/Jahr.**

Eine WhatsApp-Gruppe für die Nutzer der App „MeinAcker“ ist bereits aktiv. Hier werden schnell kurzfristige Updates, Erinnerungen, Schulungen und wichtige Informationen zur Verfügung gestellt. Mit dem QR-Code können Sie unkompliziert der Gruppe beitreten. Bitte beachtet, dass in der Gruppe nur die wichtigsten Informationen geteilt werden. Nur die Administratoren können Nachrichten einstellen.

Für persönliche Nachrichten bitte weiterhin die regulären Kommunikationswege nutzen.



Für weitere Fragen steht Ihnen Angela Illg telefonisch (07195/97140-23) oder per Mail (a.illg@mr-rems-murr.de) gern zur Verfügung.

➤ **ELEKTROPRÜFUNG durch den TÜV Süd**



Informationen zur Prüfung

Landwirte sind für ihren Betrieb verantwortlich und müssen neben den geltenden Gesetzen und Verordnungen die Vorschriften der Berufsgenossenschaft SVLFG und die Vorgaben der Brandversicherer einhalten. Um Unfall- /Brand-schäden zu vermeiden, sind sie verpflichtet, ihre elektrischen Anlagen und Betriebsmittel regelmäßig prüfen zu lassen.

Die SVLFG schreibt unter anderem für die ortsfeste elektrische Anlage eine wiederkehrende Prüfung in bewährten Zeitabständen vor, jedoch mindestens alle vier Jahre.

Deshalb haben die **Maschinenringe und die TÜV SÜD Industrie Service GmbH eine Kooperation** gebildet und bieten die Elektroprüfung an.

Die angebotene Prüfung entspricht den Vorgaben der Brand- und Sachversicherer.

Was wird geprüft?

Geprüft wird die **ortsfeste elektrische Anlage**. Sie besteht meist aus Gebäudehaupt- und Unterverteilern, der elektrischen Leitungsanlage und den angeschlossenen Betriebsmitteln. Letzteres sind Schalter, Steckdosen, Drehstromsteckvorrichtungen oder die Beleuchtung. Elektrische Maschinen und PV-Anlagen werden bezüglich der angewendeten Schutzmaßnahmen kontrolliert, um möglichst viele Bereiche im Betrieb sicherheitstechnisch abzudecken.

Wie läuft die Prüfung ab?

Alle Anlagenteile, vom Einspeisepunkt bis hin zu den Endgeräten, werden stichprobenartig geprüft. Zunächst erfolgt eine Prüfung auf äußere Einflüsse und normative Vorgaben, anschließend die Beurteilung des Schutzes unter Fehlerbedingungen. Zuletzt werden wesentliche Funktionen wie Not-Aus-Schalter oder Verriegelungen erprobt.

Muss die Anlage für die Prüfung außer Betrieb sein?

Unsere Experten arbeiten mit modernsten Prüfgeräten und kalibrierter Messtechnik, um die Prüfung so effizient wie möglich durchzuführen. Wo elektrische Anlagen nicht abgeschaltet werden können, weil sonst Risiken für Nutztiere oder Sachwerte entstünden, nutzen wir zusätzliche Verfahren wie die Thermografie (Wärmebildkamera). **Durch die Mitgliedschaft bei einem Maschinenring profitiert man von geringeren Kosten und einer unkomplizierten Durchführung der Prüfung.**

Es gelten für die notwendige wiederkehrende Prüfung der elektrischen Anlagen

Sonderkonditionen je nach Betriebsgröße: Betriebsart 1: 284,63 € (landw. Kleinbetrieb)

1-2 Gebäude (excl. Wohnhaus)

Ohne Nutztierhaltung, ≤ 2 ha Fläche. Bestehend aus einem Lager- oder Stallgebäude oder einer Maschinenhalle oder Garagengebäude, welche als landwirtschaftlicher Betrieb geführt bzw. als solcher versichert wird.

Betriebsart 2: 442,51 € (Flächen- bzw. Ackerbau):

3-4 Gebäude (excl. Wohnhaus)
Ohne Nutztierhaltung, bestehend aus Maschinen- und Bergehalle evtl. Werkstattgebäude.

Betriebsart 3: 500,33 € (z.B. Mischbetrieb):

5-6 Gebäude (excl. Wohnhaus)
Mischbetriebe sind landwirtschaftliche Betriebe, sowohl mit Ackerbau als auch mit Viehhaltung. Durchschnittlich bestehend aus zwei Stallgebäuden (Nutztier und Nachzuchtgebäude), einer Maschinen- und Bergehalle, Scheune und einem Garagengebäude.

- Milchvieh ≤ 150 GV
- Schweinemast ≤ 400 GV
- Bullen und Fresser ≤ 200 GV
- Legehennen ≤ 16 GV
- Schweinezucht ≤ 285 GV
- Geflügelmast ≤ 120 GV

Betriebsart 4: 558,15 € (z.B. Intensivtierhaltung):

> 6 Gebäude (excl. Wohnhaus)
Große, vom Mischbetrieb abweichende Betriebsstätten. Intensive Masttier-Haltungsform einer einzigen Tierart mit technisierten, lebenserhaltenden Maßnahmen für Zuluft und Futter. Sie definieren sich durch weitere, von der eigentlichen Hofstelle abgesetzte Ställe (Aussiedler- bzw. Satellitenställe) oder durch die Anlagen- und Gebäudeintensität.

- Milchvieh > 150 GV
- Schweinemast > 400 GV
- Bullen und Fresser > 200 GV
- Legehennen > 16 GV
- Schweinezucht > 285 GV
- Geflügelmast > 120 GV

Optional können mit der Prüfung der elektrischen Anlagen auch die Prüfung der **ortsveränderlichen elektrischen Geräte** und die Prüfung der **Photovoltaikanlage** beauftragt werden.

Ortsveränderliche elektrische Geräte:

Bis 50 Stück: 8,30 € je Stück

51-100 Stück: 7,75 € je Stück

Ab 101 Stück: 7,10 € je Stück

PV-Anlage:

< 15 kWp: 520,34 € / > 15 kWp u. ≤ 30 kWp: 555,04 €.

Eine Effizienzprüfung der Photovoltaikanlage ist zubuchbar.

Bei mehreren Anlagen, höherer Leistung oder Prüfung des Speichers, erhalten Sie ein individuelles Angebot.

Alle Preise sind netto zzgl. ges. MwSt..

Sollten Sie an einer Elektroprüfung Ihres Betriebes interessiert sein, dann nutzen Sie bitte das **dem Rundschreiben beigelegte Anmeldeformular.**

➤ **Einzug MR-Beitrag**

In der **KW 34** (17.08. bis 21.08.26) werden wir den **MR-Jahresbeitrag** für das **Kalenderjahr 2026** per Lastschriftverfahren von Ihrem Girokonto einziehen.

Sollten sich bei Ihren Betriebsdaten noch Veränderungen (z.B. Name, Rechtsform, Bankverbindung usw.) **ergeben haben**, bitten wir Sie, uns dieses mitzuteilen.

➤ **Maschinenring-Reise nach Costa Rica + Panama**

Vom 15. bis 27. Januar 2027 organisiert der Landesverband der Maschinenringe Baden-Württemberg die nächste landwirtschaftliche Bildungsreise in zwei faszinierende Länder.

„Pura Vida“ – wie die Einheimischen sagen – ist das, was **Costa Rica so reizvoll** macht. Entdecken Sie Kaffee, Kakao, Weinbau und vieles mehr.

Panama – den Namen Panama verbindet man in erster Linie mit dem berühmten Kanal oder mit der Tigerente und den vielen Geschichten von Janosch. Darüber hinaus besticht Panama durch seine tolle Fauna und Flora und mit Panama City

hat das Land eine lebendige und moderne Hauptstadt.
Weitere Informationen entnehmen Sie bitte dem beigelegtem Flyer oder im Internet unter:
<https://mr-bw.de/aktuelles/costa-rica-panama/>

>> Kleinanzeigen

*Hier kostenlos
Anzeige aufgeben!*

Mitglied aus Möglingen verkauft:
Rau Feldspritze, Behälter 400 l, AB 12,0 m,
5 Teilbreiten, Spritze auf Rollen, TÜV 2027
Preis VHB
Tel. 0174/7654914

Mitglied aus Bietigheim-Bissingen bietet an:
Optische Sortierung von Sonderkulturen mit
Farbausleser (Linsen, Kichererbsen, Sonnenblumen usw.), ab 100 kg
Tel. 0152/02671935

Mitglied aus Beilstein verkauft:
- **Röll-Pflug** mit Hohlsech (li. + re) sowie
Konsole Frontanbau, mit beidseitigem
hydr. Flachschar, Preis VHB
- **Wassertank**, 1.500 l, mit Auslaufhahn,
L 2,0 m; B 0,8 m; H 1,60 m, je 120,- €
- **Unkauf-Traubentransporter**, 450 l, mit Deckel
und Hangsicherung, auch für Obstbau oder
Stapler verwendbar, 950,- €
- **Heftfeder für Reisacher Pfahl**,
ca. 500 Stck., 0,30 €/Stück
Tel. 0157/ 51578811

>> Angebote für Mitglieder

- Beratung durch eine **Fachkraft für Arbeitssicherheit** (FASI)
- **GPS-Gerät zur Suche von Grundstücksgrenzen bzw. Grenzpunkten**
- **Diesel-Sammelbestellungen**
- **Kaltgepresstes Raps-Speiseöl** aus Baden-Württemberg, ab MR-Geschäftsstelle
- **Rabatte für Neufahrzeugkauf**
- **Sammeleinkauf Photovoltaikanlagen**
- Bezug von **Stahl-Trapezblechen** mit fundierter Beratung über den **Maschinenring Ostalb** (Tel.: 07361/528260)
- **Bezug von Pflanzenschutzmitteln + Zwischenfruchtsaatgut über Avagrar**
- **Rabatte der CEMO GmbH**

- **Rabatte der Winkler Unternehmensgruppe**
- **Einkaufsberechtigungskarte** für die **Adolf Würth GmbH & Co. KG**
- **Rabatte für Betonpflaster, Platten, Stufen usw. Der Adolf Blatt GmbH & Co.KG**
- **Kaffee der Freundschaft** aus Oaxaca, Mexiko (fair trade), 100% Arabica, 500-g-Packungen, ab MR-Geschäftsstelle
- **EUROMASTER GmbH** – Reifen, Räder, Service
- **Sonderrabatt** für die Nutzung von Maschinen und Geräten der **Staufen-Mietpark GmbH und der HKL Baumaschinen GmbH**

*Fragen Sie einfach in Ihrer
MR-Geschäftsstelle nach!*

Zoller, Stefan Tel. 07195/97140-12 mob. 0173/3125409	s.zoller@mr-remms-murr.de
Müller, Friedrich Tel. 07195/97140-23	f.mueller@mr-remms-murr.de
Burkhardt, Sabine Tel. 07195/97140-14	s.burkhardt@mr-remms-murr.de
Ebinger, Birgit Tel. 07195/97140-13	b.ebinger@mr-remms-murr.de
Häußermann, Thomas Tel. 07195/97140-16	t.haeussermann@mr-remms-murr.de
Herden, Stephanie Tel. 07195/97140-17	s.herden@mr-remms-murr.de
Illg, Angela Tel. 07195/97140-23	a.illg@mr-remms-murr.de
Stein, Ulrike Tel. 07195/97140-15	u.stein@mr-remms-murr.de
Wagner-Hohnecker, Heike Tel. 07195/97140-18	h.wagner@mr-remms-murr.de
Zoller, Andrea Tel. 07195/97140-21	a.zoller@mr-remms-murr.de

Geschäftszeiten

Montag bis Donnerstag:

07.30 – 12.00 Uhr / 13.00 – 17.00 Uhr

Freitag: 07.30 – 12.00 Uhr / 13.00 – 16.00 Uhr

Maschinenring Rems-Murr-Neckar-Enz e.V.

Robert-Bosch-Str. 10
71397 Leutenbach-Nellmersbach

Tel.: 07195/9714012 / **Fax:** 07195/9714020

E-mail: info@mr-remms-murr.de

Internet: www.mr-remms-murr.de

Boris Bäßler (1. Vorsitzender)

Stefan Zoller (Geschäftsführer)

und Ihr *Maschinenring-Büroteam*